

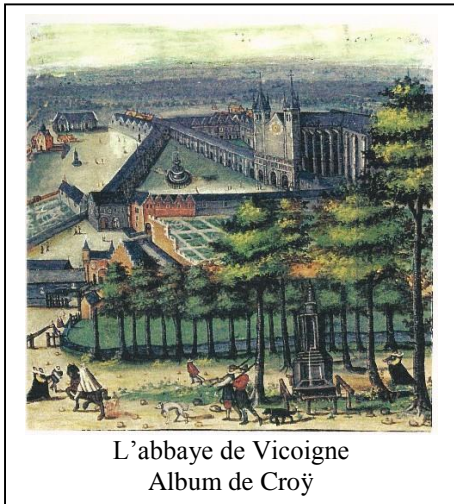

RAISMES Histoire

Raismes est née de la forêt, immense massif entre l'Escaut et la Scarpe. Au début du XII^{ème} siècle, s'érigent les premiers fondements d'une abbaye de Prémontrés au lieu dit « Vicoigne ». Afin de la protéger, ainsi que son comté du Hainaut, Baudouin l'Edifieur fait construire un château fort qui sera à l'origine de Raismes. L'abbaye sera le fleuron de la ville jusqu'à la révolution, elle s'est développée au point de devenir un centre d'études et de formation religieuse de haute renommée ; elle sera démolie à la Révolution et les derniers vestiges disparaîtront au XX^{ème} siècle. Par un privilège extraordinaire, il reste un témoin de l'église abbatiale : une suite de cinquante huit panneaux de bois sculptés destinés à orner les stalles du chœur, ils devinrent en 1824 la propriété de l'église Saint Géry de Valenciennes et sont actuellement dans les réserves du musée des Beaux Arts.



L'abbaye de Vicoigne
Album de Croÿ

Plusieurs familles de Seigneurs se succéderont, des châteaux seront construits, en particulier celui d'Augustin-Marie le Danois, plus connu sous le nom de « Marquis de Cernay », dont un vestige est encore visible dans le parc du Château Mabilles de Poncheville, maison de maître qui a gardé le nom de son dernier propriétaire André Mabilles de Poncheville, homme de lettres, bien connu à Valenciennes. Le Marquis de Cernay fit construire également en 1752 l'église Saint Nicolas sur la Grand- Place ; il fonda aussi, avec d'autres notables de l'époque

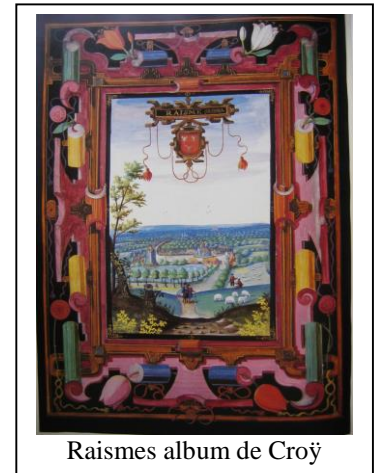

Raismes album de Croÿ

la Compagnie des Mines d'Anzin.

Le château de la princesse a été construit en 1829 par la famille d'Arenberg. Ernest Arenberg, propriétaire terrien et administrateur des mines y séjourna souvent avec son épouse. La princesse Sophie, décédée en 1901 à Salzbourg, est inhumée dans la chapelle seigneuriale de l'église Saint-Nicolas. Le dernier propriétaire du château de la Princesse est le Prince Gustave de Croÿ.

La mine a une très grande importance dans l'histoire de Raismes, les premiers puits sont creusés sans succès au début du XIX^{ème} siècle. Ce sera la Compagnie des mines de Vicoigne qui fera la première découverte en 1839. Dès lors, des usines s'installeront et ce sera le début d'une grande aventure métallurgique... La fosse Sabatier, et son terril le plus haut du valenciennois à plus de 103 mètres sont connus, bien au delà de la région. Les mines fermeront définitivement en 1990, entraînant la fermeture de nombreuses usines.

Aujourd'hui, Raismes reste une ville aux nombreuses activités et espère se développer avec un grand parc touristique basé dans la forêt.

Raismes est divisé en six quartiers : Vicoigne, Sabatier, La Grange, Le Petit Paris, Arenberg et le Centre.

