« IL EST MON FILS BIEN-AIME ; ECOUTEZ-LE »

50 ans St Géry
150 ans St Martin
Paroisse
Notre Dame du Saint-Cordon
mai 2015 Valenciennes / Saint-Saulve

St Jean Baptiste - St Martin - St Michel - Sacré Cœur - St Géry - Notre Dame
Eglise catholique - Diocèse de Cambrai – Doyenné de Valenciennes

Dimanche 1er Mars 2015 – 2ème Dimanche de Carême Année B

Gn 22,1-2.9-13.15-18 ; Ps 115 ; Rm 8,31b-34 ; Lc 9,2-10

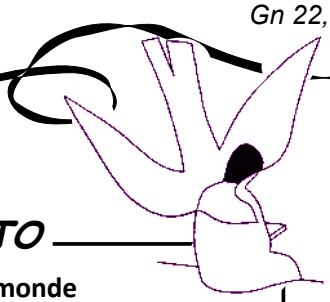

L'EDITO

A l'**écoute de ce monde**
dont nous devons **prendre soin**

A l'écoute du CCFD qui nous emmène découvrir l'école pour un mieux être en Thaïlande nous pouvons réfléchir et prier pour que la Transfiguration, la métamorphose de ce monde se réalise là-bas aussi en Asie. Jésus est transfiguré pour que les disciples ne perdent pas courage devant la passion qui se profile à l'horizon.

Notre monde est défiguré par le règne de l'argent tout puissant. Cette expérience en Thaïlande nous pousse à agir aussi dans notre pays pour que la solidarité-charité nous transfigure .

Nous serons alors capable de vivre comme Jésus dans l'évangile de dimanche dernier au milieu des bêtes sauvages et nous serons comme les anges de Dieu au service du monde nouveau que nous attendons avec toute l'Eglise et le monde entier. Est-ce qu'un jour Dieu pourra me regarder et dire comme de Jésus «celui-ci est mon fils bien aimé » ? nous avons tout le carême pour essayer.... de nous transfigurer.

Patrick Leclercq, *Prêtre*

CETTE SEMAINE

- **Pour le carême : 3 pistes d'action**
  1) Vivre au cours de la semaine une journée sans achat
  2) Prendre un temps de silence au milieu de l'agitation d'une journée afin de prier pour nos frères et sœurs proches et lointains
  3) Apprendre à s'émerveiller des petites plantes, oiseaux, insectes que Dieu a mis sur notre chemin comme des signes de sa présence
- **Méditer l'Evangile du 3ème Dimanche de Carême** (*Jn 2,13-25)* le jeudi 5 mars à 19h à l'Espace Bertholin, avec le Père Foyer
- **Temps de prière** à la chapelle St Jean Baptiste
  Vendredi 6 Mars
  Adoration silencieuse de 14h à 14h30
  Prière pour les familles de 14h30 à 15h
  Adoration silencieuse de 15h à 15h30
- **Cercle de silence**, pour le respect des droits des sans-papiers Vendredi 6 Mars de 18h à 19h, Place d'Armes Valenciennes

DIMANCHE PROCHAIN

3ème dimanche de Carême année B
« Invités à remettre les choses à leur juste place »

sam.7 mars	10 h à 12 h	Confessions	Maison Paroissiale
	17 h	Baptêmes	St Martin
	18 h 30	Messe	St Martin et St Géry
dim.8 mars	8 h 30	Messe	Carmel
	9 h 00	Messe	St Jean-Baptiste
	9 h 30	Messe	St Michel
	10 h 30	Messe	St Géry avec les 8 catéchumènes qui se préparent au baptême
	10 h 30	Messe	Ma Maison
	11 h 00	Messe	Sacré-Coeur
	17 h 30	Messe	St Géry

1ère quête ; dernière quête pour le chauffage.
2ème quête pour la vie paroissiale.

LA SEMAINE PROCHAINE

- **Rencontre avec Lesbia MORALES** partenaire du CCFD
  Lundi 9 mars à 20h Maison du Diocèse à Raismes
- **L'Association du Mystère 1547 «** Valenciennes en 1547 : Vie quotidienne, vie de la Cité »
  Hall de l'Hôtel de Ville de Valenciennes
  du 9 au 14 Mars
- **Dimanche 15 Mars : Balade patrimoine** de Famars à Artres : 8 kms de nature et découverte RDV à 9 h à l'Église de l'Assomption de Marie à Famars Retour : 12h30
- **Les membres du SEM** (Service Évangélique des malades) seraient heureux de rencontrer les personnes qui **visitent les malades**, pour participer et faire connaissance Mardi 10 Mars 14h30 Maison Paroissiale
  Contact : 03 27 47 85 70
- **Conférence organisée par les AFC** (associations familiales catholiques) sur le thème : « Franc-maçonnerie et Église catholique : les raisons d'une incompatibilité » le 12 mars à 20h30 Espace Bertholin

PROCHAINEMENT

- **Pèlerinage** avec Mgr Denis Lecompte, deux journées à Reims et le chemin des dames, Rencontre avec Mgr Bruno Feillet, les 2 et 3 Mai, Inscription : Maison du Diocèse, Raismes *pelerinage.cambrai@nordnet.fr*
- **8, 9 et 10 mai 2015**
  50 et 150 ans, ça se fête ! La paroisse célèbre les anniversaires de la restauration de St Géry et de la dédicace de St Martin

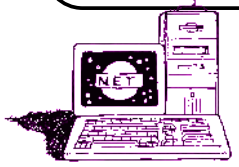

flashez moi pour retrouver le site ☞