Ils viennent d'Orient

J123

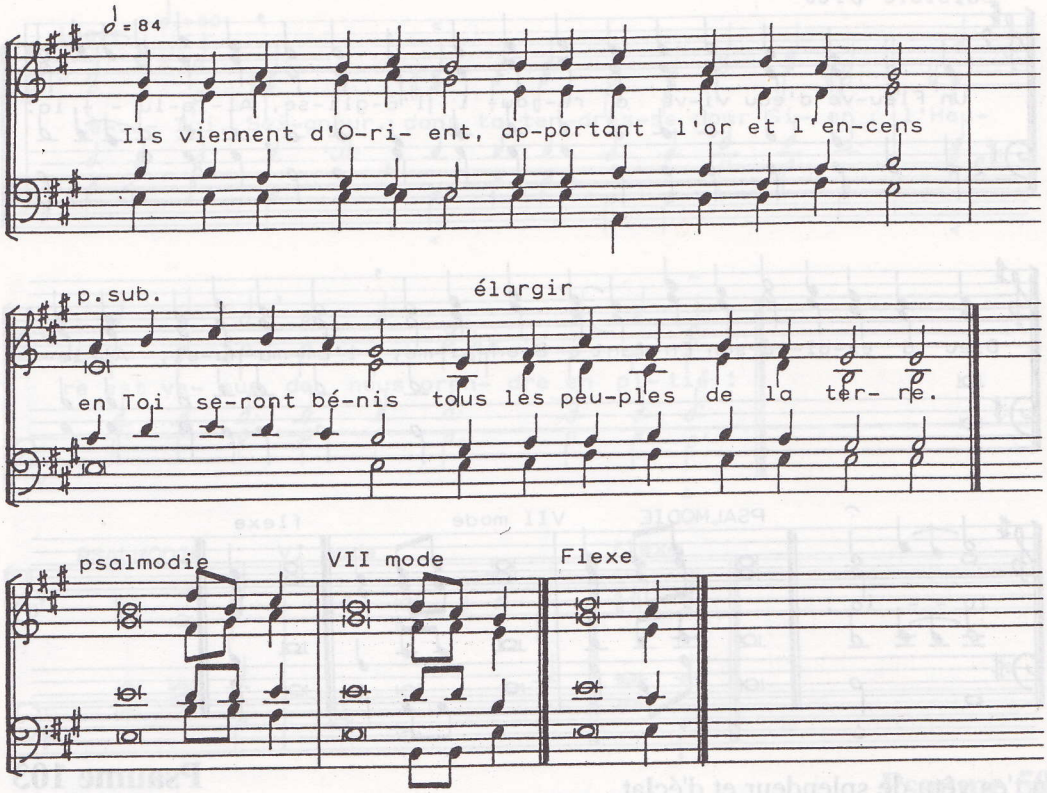

Psaume 71

Dieu, donne au roi ta puissance,
au fils du roi, sagesse et jugement.

Il jugera ton peuple avec justice
et tes petits selon le droit.

En ces jours-là, fleurira la justice
et une grande paix jusqu'à la fin des lunes.

Il dominera de la mer à la mer,
du fleuve aux extrémités de la terre.

Les rois de Tarsis et des îles paieront tribut,
les rois d'Arabie et de Saba feront offrande.

Tous les rois se prosterneront devant lui,
tous les peuples le serviront.

Il délivrera le pauvre qui appelle,
le malheureux qui est sans aide.

Compatissant au faible et au pauvre,
Il sauvera l'âme des pauvres.