

16ème dim. ord. C

Marthe ne supporte pas—sans oser se l'avouer—que sa sœur et Jésus se rencontrent dans l'amour : Marie est accrochée aux lèvres du Seigneur, elle est en prière ... Jésus réoriente Marthe vers l'essentiel : demeurer dans l'amour.

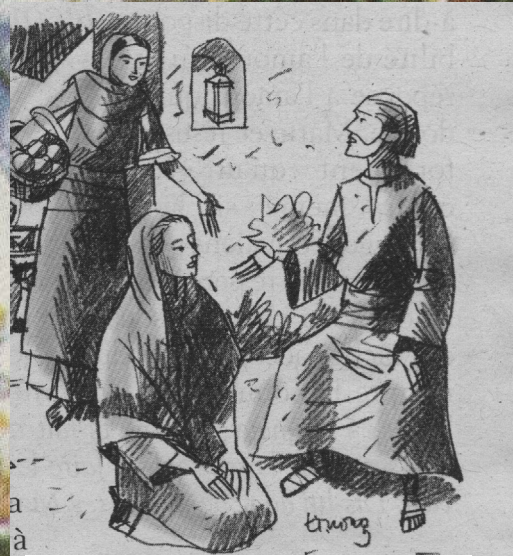

**J'écoute Jésus ... comme Marie**



**Marie a choisi la meilleure part,  
elle ne lui sera pas enlevée**

**Notre Père Réjouis-toi**