7EME DIMANCHE DE PAQUES
Samedi 15 et dimanche 16 mai 2021

« DIEU EST AMOUR.
Accueillons Kelly, Amandine, Sabrina et Quentin

CHANT D'ENTREE

Nous sommes le corps du Christ,
Chacun de nous est un membre de ce corps.
Chacun reçoit la grâce de l´Esprit,
Pour le bien du corps entier.
Chacun reçoit la grâce de l´Esprit,
Pour le bien du corps entier.

1 - Dieu nous a tous appelés à tenir la même espérance,
Pour former un seul corps baptisé dans l´Esprit.
Dieu nous a tous appelés à la même sainteté,
Pour former un seul corps baptisé dans l´Esprit.

2 - Dieu nous a tous appelés des ténèbres à sa lumière, **Pour former un seul ….**
Dieu nous a tous appelés à l´amour et au pardon,
Pour former un seul ….

Lecture du livre des actes des Apôtres

« Il faut que l'un d'entre eux devienne, avec nous, témoin de la résurrection de Jésus. »

PSAUME

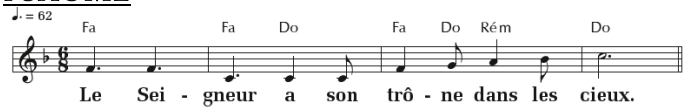

Lecture de la première lettre de Saint Jean

« Qui demeure dans l'amour demeure en Dieu, et Dieu demeure en lui. »

Évangile de Jésus Christ selon saint Jean

« Qu'ils soient un, comme nous-mêmes ! »

En ce temps-là, les yeux levés au ciel, Jésus priait ainsi : «Père saint, garde mes disciples unis dans ton nom, le nom que tu m'as donné, pour qu'ils soient un, comme nous-mêmes. Quand j'étais avec eux, je les gardais unis dans ton nom, le nom que tu m'as donné. J'ai veillé sur eux, et aucun ne s'est perdu, sauf celui qui s'en va à sa perte de sorte que l'Écriture soit accomplie. Et maintenant que je viens à toi, je parle ainsi, dans le monde, pour qu'ils aient en eux ma joie, et qu'ils en soient comblés. Moi, je leur ai donné ta parole, et le monde les a pris en haine parce qu'ils n'appartiennent pas au monde, de même que moi je n'appartiens pas au monde. Je ne prie pas pour que tu les retires du monde, mais pour que tu les gardes du Mauvais. Ils n'appartiennent pas au monde, de même que moi, je n'appartiens pas au monde.
Sanctifie-les dans la vérité : ta parole est vérité. De même que tu m'as envoyé dans le monde, moi aussi, je les ai envoyés dans le monde. Et pour eux je me sanctifie moi-même, afin qu'ils soient, eux aussi, sanctifiés dans la vérité. »

PRIERE UNIVERSELLE

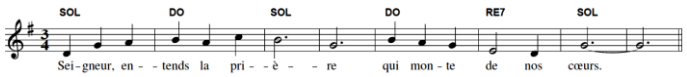

LITURGIE DU BAPTEME

- Litanie des saints
- Bénédiction de l'eau
- Renonciation au péché et profession de foi
- Geste de l'eau

Tu es reconnu/e enfant de Dieu et sœur/frère de Jésus Alléluia !
Aujourd'hui, l'Esprit repose en toi et chante Alléluia !

OFFERTOIRE

Je veux chanter ton amour,
Seigneur, chaque instant de ma vie,
Danser pour toi en chantant ma joie
Et glorifier ton nom.

1-Ton amour pour nous est plus fort que tout
Et tu veux nous donner la vie,
Nous embraser par ton Esprit. **GLOIRE A TOI !**

2-Oui, tu es mon Dieu, tu es mon Seigneur,
Toi seul es mon libérateur,
Le rocher sur qui je m'appuie. **GLOIRE A TOI !**

3-Car tu es fidèle, tu es toujours là
Tout près de tous ceux qui te cherchent,
Tu réponds à ceux qui t'appellent. **GLOIRE A TOI !**

COMMUNION

1-Admirable grandeur, étonnante bonté
Du maître de l'univers
Qui s'humilie pour nous au point de se cacher
Dans une petite hostie de pain.

Regardez l'humilité de Dieu (x3)
Et faites lui l'hommage de vos cœurs.

2-Faites-vous petits, vous aussi devant Dieu
Pour être élevés par Lui,
Ne gardez rien pour vous, offrez-vous tout entiers
A ce Dieu qui se donne à vous

CHANT FINAL

1-Si le vent des tentations s'élève,
Si tu heurtes le rocher des épreuves.
Si les flots de l'ambition t'entraînent,
Si l'orage des passions se déchaîne :

R : Regarde l'étoile, invoque Marie,
Si tu la suis, tu ne crains rien !
Regarde l'étoile, invoque Marie,
Elle te conduit sur le chemin !

2-Dans l'angoisse et les périls, le doute,
Quand la nuit du désespoir te recouvre.
Si devant la gravité de tes fautes,
La pensée du jugement te tourmente : **R :**

Si tu la suis, tu ne dévies pas,
Si tu la pries, tu ne faiblis pas.
Tu ne crains rien, elle est avec toi,
Et jusqu'au port, elle te guidera.