SOLENNITE DE L'ASCENSION DU SEIGNEUR
Jeudi 13 mai 2021

« AIMONS-NOUS LES UNS LES AUTRES ! »

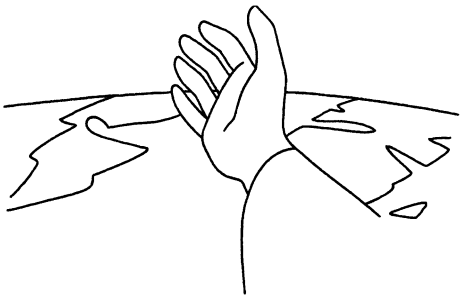

CHANT D'ENTREE

1. Par toute la terre il nous envoie témoigner de son Amour.
Proclamer son Nom et son Salut, dans la force de l'Esprit !
Car nos yeux ont vu et reconnu, le Sauveur ressuscité,
Le Saint d'Israël, né de Marie, Fils de Dieu qui donne vie !

Criez de joie, Christ est ressuscité !
Il nous envoie annoncer la vérité !
Criez de joie, brûlez de son amour,
Car il est là, avec nous pour toujours !

2. Par sa vie donnée, son sang versé, il a racheté nos vies,
Il détruit les portes des enfers, il nous sauve du péché.
À tout homme il offre le Salut, don gratuit de son Amour ;
Vivons dans sa gloire et sa clarté, maintenant et à jamais !

Lecture du livre des actes des Apôtres

« Tandis que les prêtres le regardaient, il s'éleva. »

PSAUME

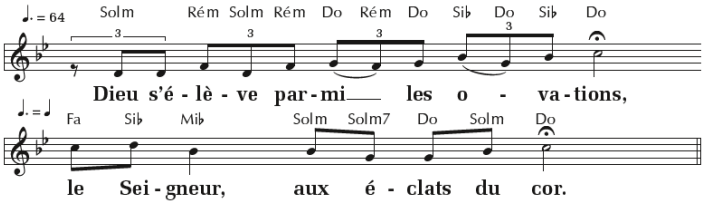

Lecture de la lettre de saint Paul apôtre aux Ephésiens

« Parvenir à la stature du Christ dans sa plénitude. »

Évangile de Jésus Christ selon saint Marc

« Jésus fut enlevé au ciel et s'assit à la droite de Dieu. »

En ce temps-là, Jésus ressuscité se manifesta aux onze Apôtres et leur dit : **« Allez dans le monde entier. Proclamez l'Évangile à toute la création. Celui qui croira et sera baptisé sera sauvé ; celui qui refusera de croire sera condamné. Voici les signes qui accompagneront ceux qui deviendront croyants : en mon nom, ils expulseront les démons; ils parleront en langues nouvelles ; ils prendront des serpents dans leurs mains et, s'ils boivent un poison mortel, il ne leur fera pas de mal ; ils imposeront les mains aux malades, et les malades s'en trouveront bien. »**
Le Seigneur Jésus, après leur avoir parlé, fut enlevé au ciel et s'assit à la droite de Dieu. Quant à eux, ils s'en allèrent proclamer partout l'Évangile. Le Seigneur travaillait avec eux et confirmait la Parole par les signes qui l'accompagnaient.

PRIERE UNIVERSELLE

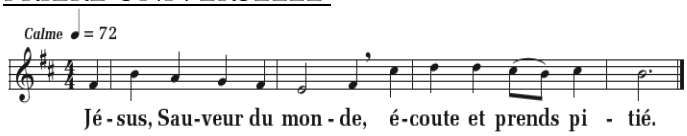

OFFERTOIRE

Dieu notre Père, voici le pain.
Dieu notre Père, voici le vin.
Pour ces offrandes, fruits de la terre,
Bénis sois-tu, Dieu créateur.
Sur cet autel, voici nos vies,
Vin du Royaume, pain de la vie.
Qu'ils soient pour nous Eucharistie.

COMMUNION

Tu es là présent, livré pour nous.
Toi le tout petit, le serviteur.
Toi, le Tout Puissant, humblement tu t'abaisses.
Tu fais ta demeure en nous Seigneur.

1. Le pain que nous mangeons, le vin que nous buvons,
C'est ton corps et ton sang,
Tu nous livres ta vie, tu nous ouvres ton cœur,
Tu fais ta demeure en nous Seigneur.

2. Par le don de ta vie,
Tu désires aujourd'hui reposer en nos cœurs
Brûlé de charité, assoiffé d'être aimé,
Tu fais ta demeure en nous Seigneur.

CHANT FINAL

Nous te saluons, ô toi Notre Dame,
Marie Vierge Sainte, que drape le soleil,
Couronnée d'étoiles, la lune est sous tes pas,
En toi nous est donnée, l'aurore du salut.

1-Marie Eve nouvelle et joie de ton Seigneur
Tu as donné naissance à Jésus le Sauveur.
Par toi nous sont ouvertes les portes du jardin
Guide-nous en chemin, étoile du matin.

3-Quelle fut la joie d'Eve lorsque tu es montée
Plus haut que tous les Anges, plus haut les nuées
Et quelle est notre joie, douce Vierge Marie
De contempler en toi, la promesse de vie